

# Eindelijk op tempo: een overzicht van 10 jaar melanoomtherapie en hoe houden we dit ritme aan?

dr. Annelies Troch, Heilig Hart Ziekenhuis Lier



10 JAAR HOOP

Melanoompunt is een volledig onafhankelijke patiëntenvereniging voor en door melanoompatiënten en hun naastbetrokkenen. Met de gewaardeerde steun van :



**MSD**



**Bristol Myers Squibb™**



**NOVARTIS**



**sanofi**

EINDELIJK OP TEMPO!  
(EEN OVERZICHT TIEN JAAR  
MELANOOMTHERAPIE )  
EN HOE HOUDEN WE DIT RITME  
AAN?

Annelies Troch    Heilig Hart Ziekenhuis Lier



Filter by:

- topic ▾
- tumour site ▾
- session ▾
- session type ▾
- date ▾
- presenter ▾
- format ▾

Search: melanoma

There are 247 resources available

23 Oct 2023

## Current and Emerging Neoadjuvant Treatment Options for Resectable Melanoma

Presenter: Sapna Patel

Session: Bristol Myers Squibb - The Changing Paradigm of Melanoma  
Treatment: A Clinical Update for 2023

Resources:

[▶ Webcast](#)

23 Oct 2023

## Quality of life in IO-treated long-term survivors

Presenter: Lonneke Van De Poll-franse

Session: Long term survivors in the era of immunotherapy of cancer

23 Oct 2023

## Cognitive defects in IO

Presenter: Anne

Session: Long term survivors in the era of immunotherapy of cancer

# De Standaard

Meest recent Binnenland Politiek Buitenland Nieuws Economie Cultuur Wetenschap Sport

## Vlaamse profs boeken doorbraak bij onderzoek huidkanker

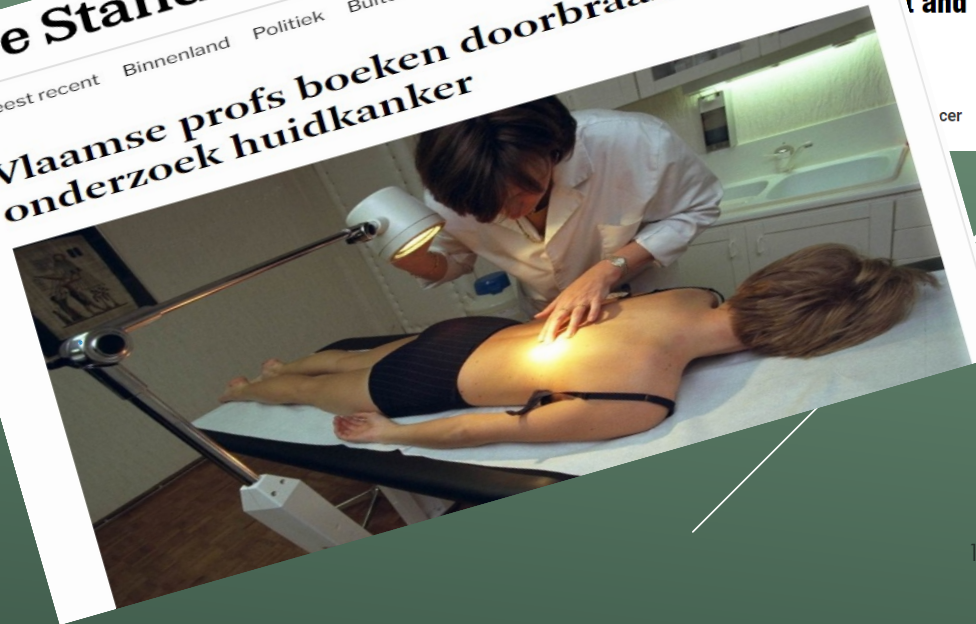

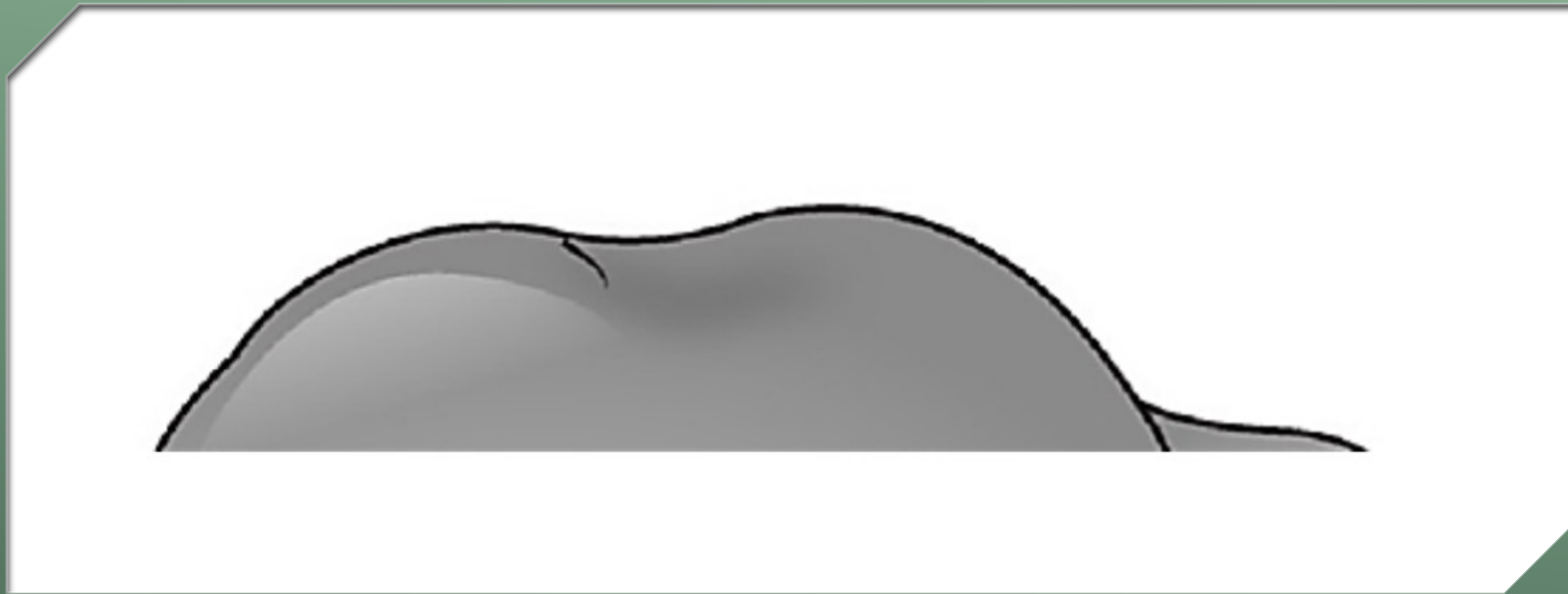

WAT IS DIT?



*April 2017*



*June 2017*

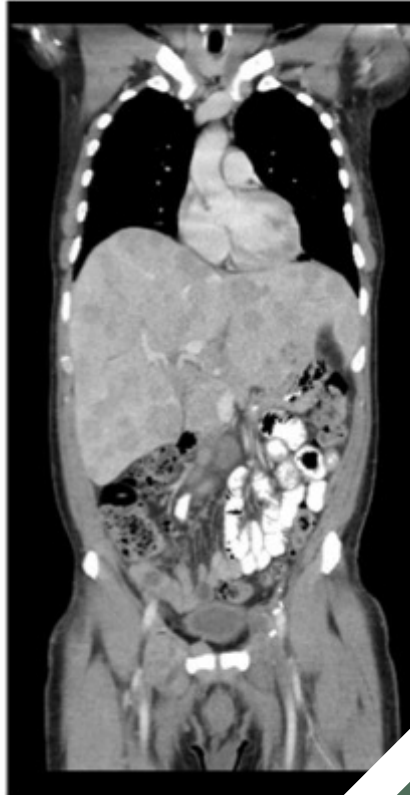

- ▶ Man van 33 jaar
- ▶ 3 x ipi- nivo

## PRIMAIRE RESISTENTIE AAN IMMUNOTHERAPIE

# PRIMARY RESISTANCE TO IMMUNOTHERAPY

CheckMate 067

Ipi+Nivo = 24%  
 Nivo = 38%  
 Ipi = 50%

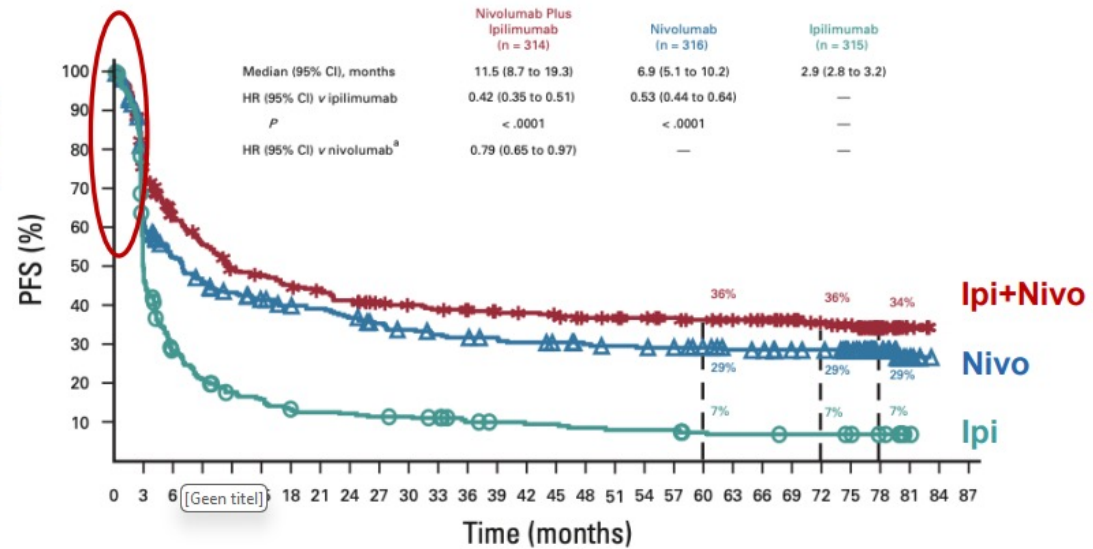

No. at risk:

Nivolumab plus ipilimumab	314	218	174	155	136	131	124	117	110	104	101	98	96	92	90	88	83	82	80	77	74	72	69	64	58	52	29	3	0
Nivolumab	316	177	151	132	120	112	106	103	97	89	84	80	78	76	73	71	68	66	65	64	60	55	54	51	49	42	24	7	0
Ipilimumab	315	136	78	58	46	42	34	32	31	29	28	26	21	19	18	18	16	15	15	15	12	11	11	10	10	9	7	1	0

MADRID 2023 ESMO congress

Wolchok JD, *et al.* J Clin Oncol 2021; Larkin J, *et al.* N Engl J Med 2019

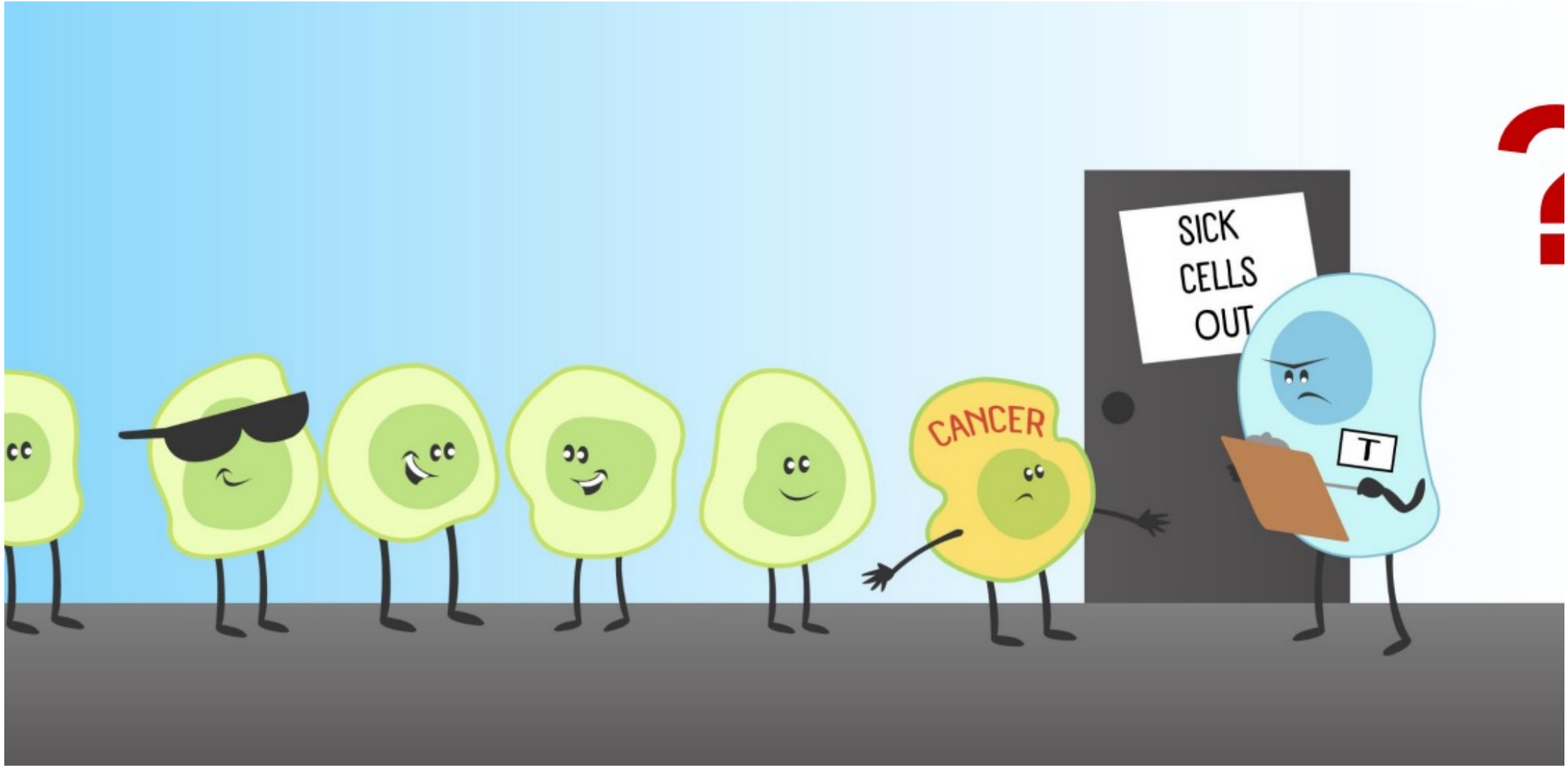

## ER—IMMUNITY CYCLE

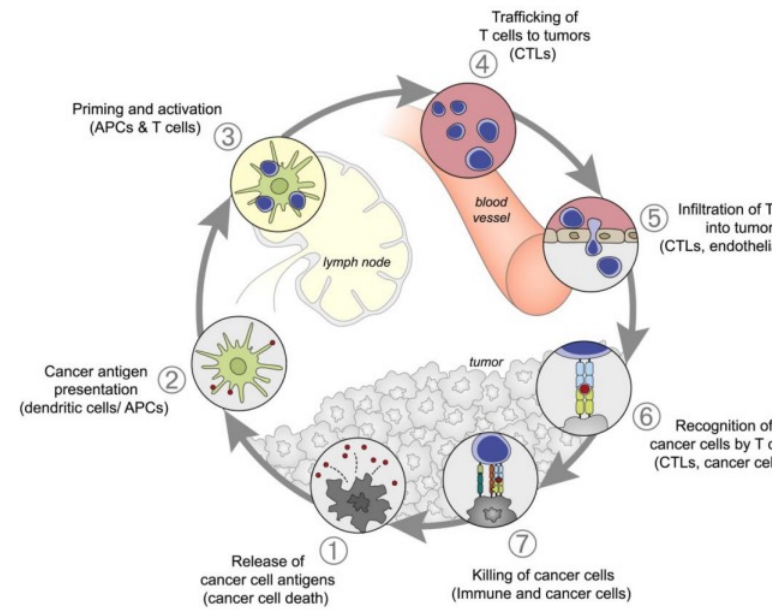

Chen DS, Mellman I. Immunity 2014

# CYCLUS IMMUNITÉIT



# WAAR MOETEN WE NU OP INZETTEN?

1: Resistentie voorspellen



2: Mechanisme van resistentie herkennen

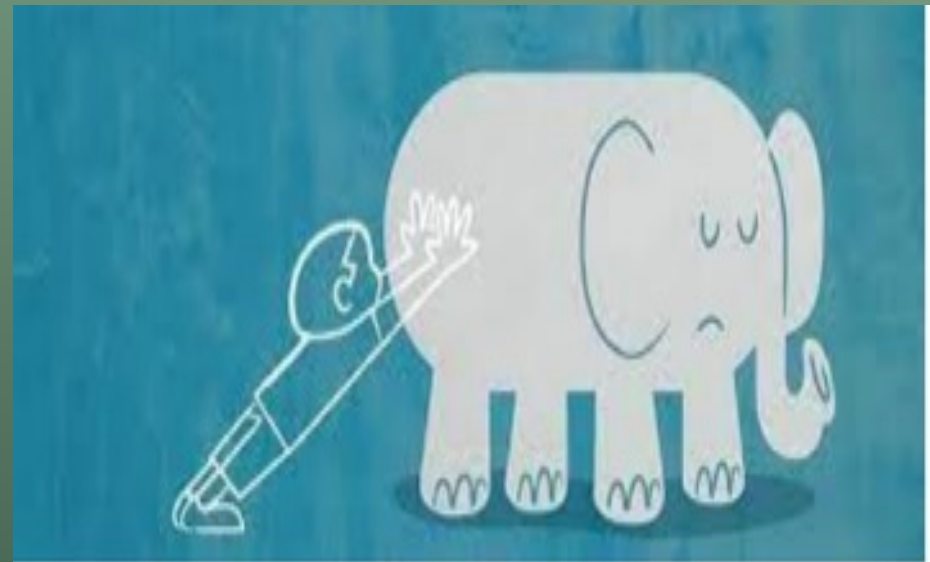

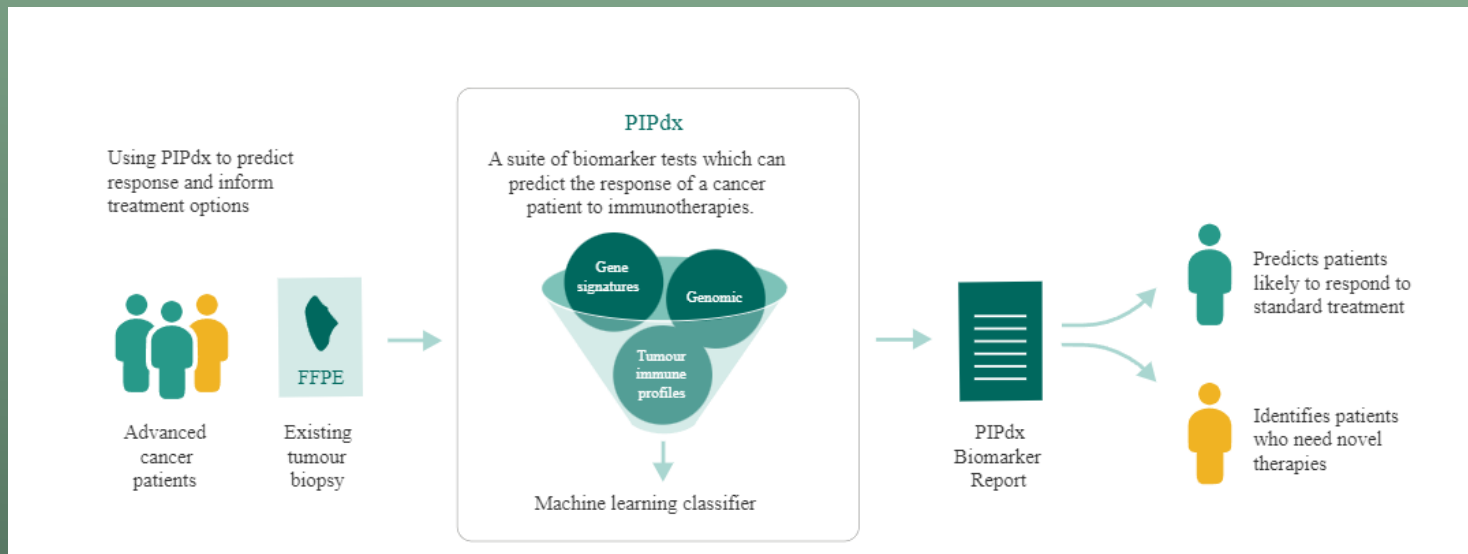

# GEPERSONALISEERD IMMUNOTHERAPIE PLATFORM

### 3: Resistentie overwinnen





### 3. Novel clinical design to test novel combinations/therapies to overcome resistance

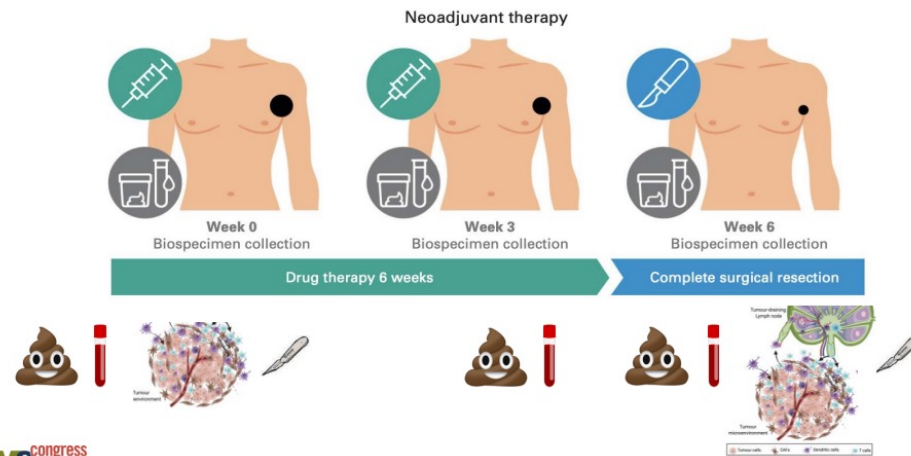

MADRID 2023 ESMO congress

Long GV, et al. J Clin Oncol 2023

# MULTIDIMENSIONALE AANPAK- NIEUWE TRIALS

12/02/2024



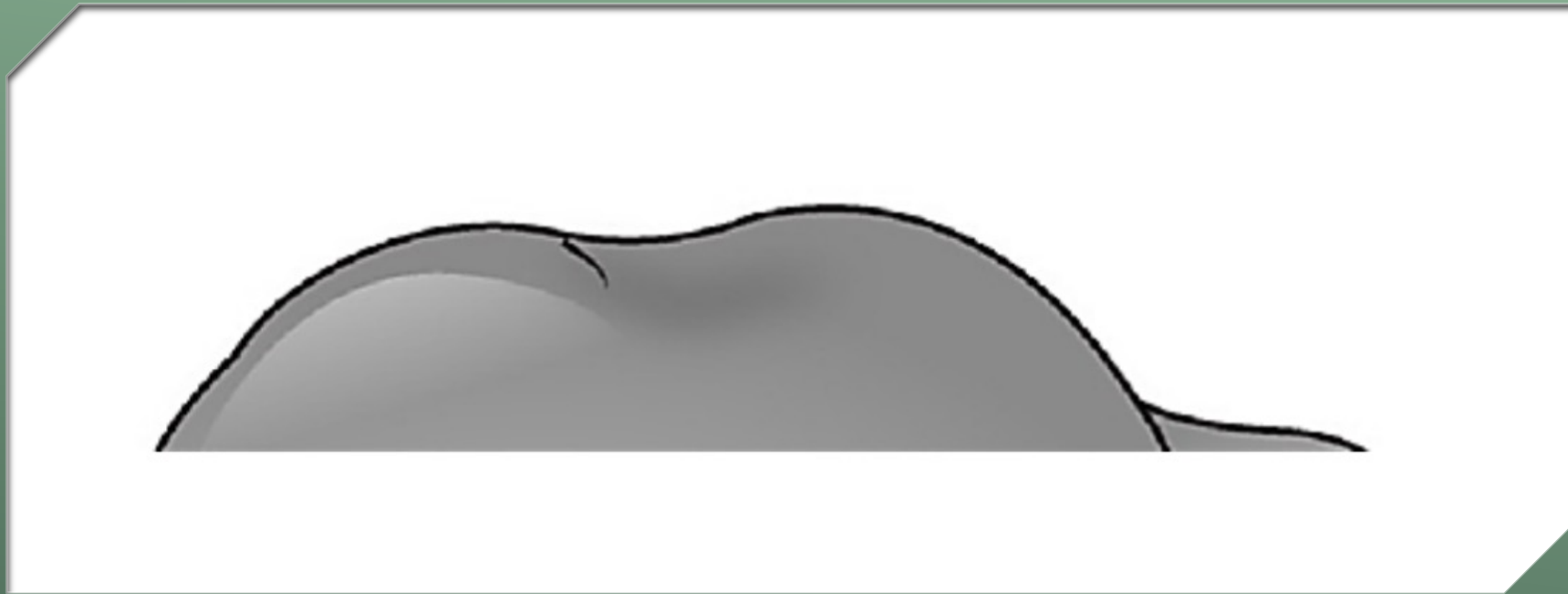

WAT IS DIT?

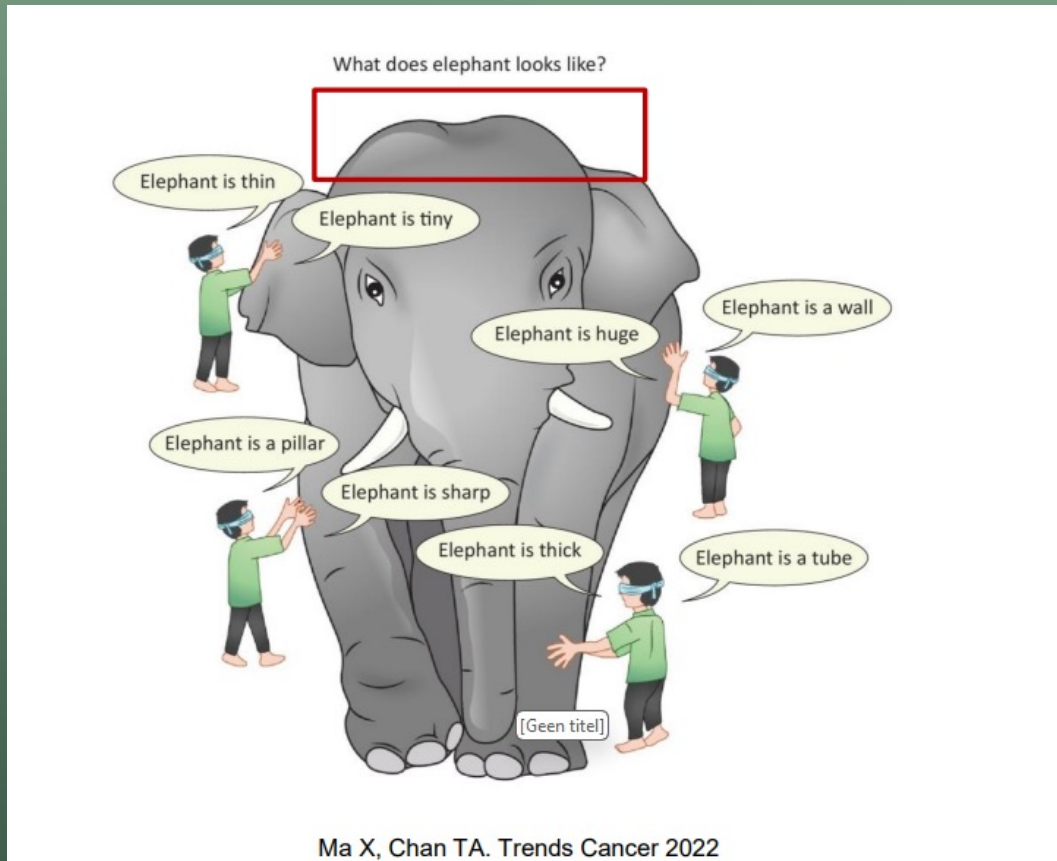

GROTER PLAATJE NODIG



# HOE BLIJF JIJ EN JE FAMILIE OP TEMPO

12/02/2024

# COMPLEXERE BEHANDELING COMPLEXERE ZORG



## it's a lot of work...

Responses from the survey demonstrated that caregivers were fairly to very much involved in talking with patients about cancer/prognosis (90%), providing emotional support (95%), discussing treatment goals/preferences (88%), transportation (77%), household chores (78%), coordinating family support (69%), managing symptoms/side effects (82%) and facilitating patient social activities (65%).

<https://www.curetoday.com/view/caregivers-need-to-balance-self-care-while-caring-for-a-patient-with-cancer>



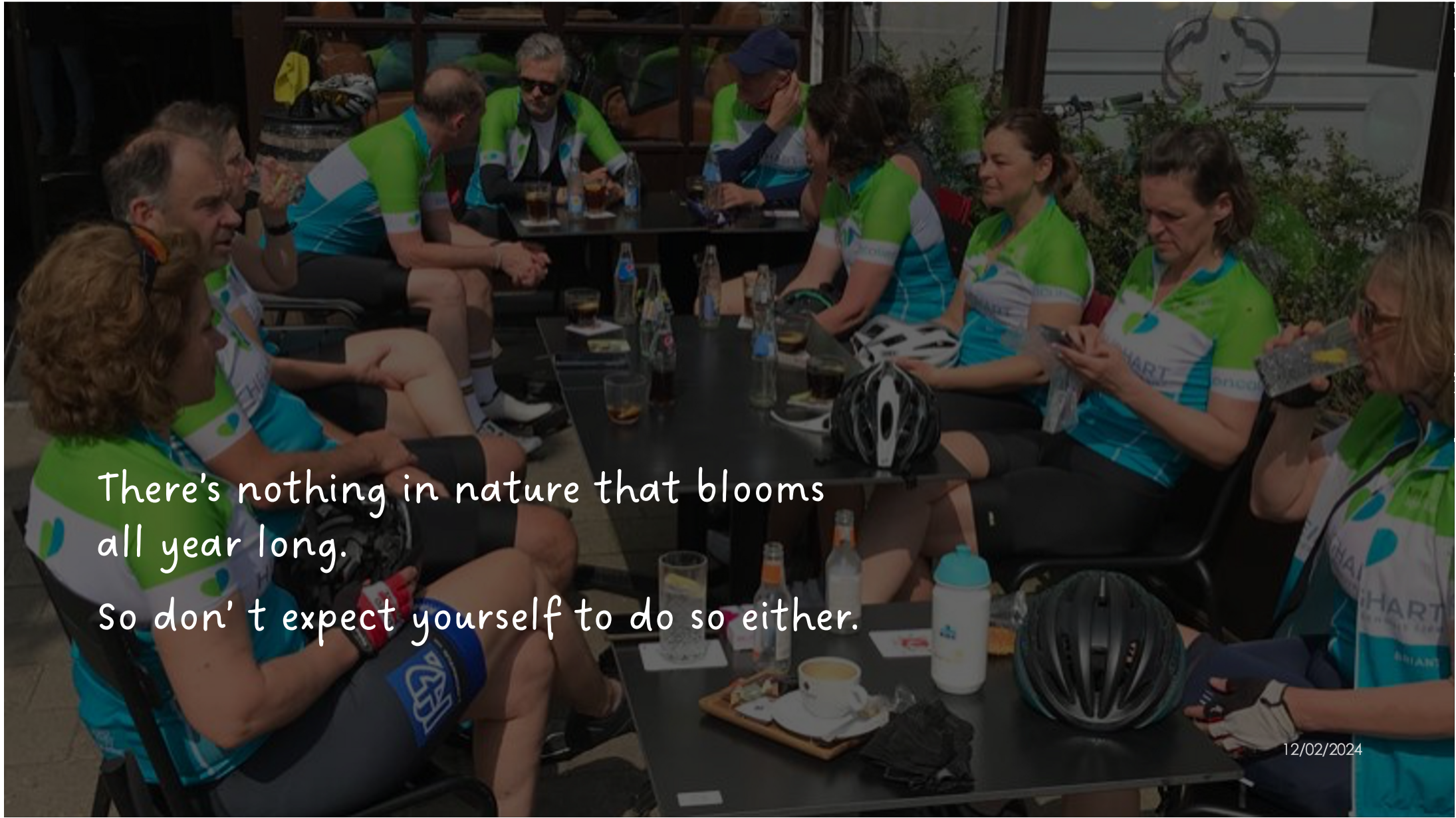

There's nothing in nature that blooms  
all year long.  
So don't expect yourself to do so either.



## to summarize

- patients benefit from having a carer
- carers have a distinct view on the disease as they see it close-up and are important- non-remunerated- parts of the healthcare system
- caregiving comes with a substantial burden to the carer – and not every potential carer is up for it

**We are currently trying to 'outsource' more and more work to patients. In reality, a good proportion of this will end up with the carers. If we do not take care of carers however- more of them will extract themselves from the situation, leaving patients unprotected. This will particularly affect female patients.**



Bettina Ryll, MD/PhD

Content of this presentation is copyright and responsibility of the author. Permission is required for re-use.



### Bettina Ryll

Caregivers' needs along the patient journey: What do oncologists need to know?

# Hoe kunnen we ondersteunen?

# Survivorship

Age specific survivorship support

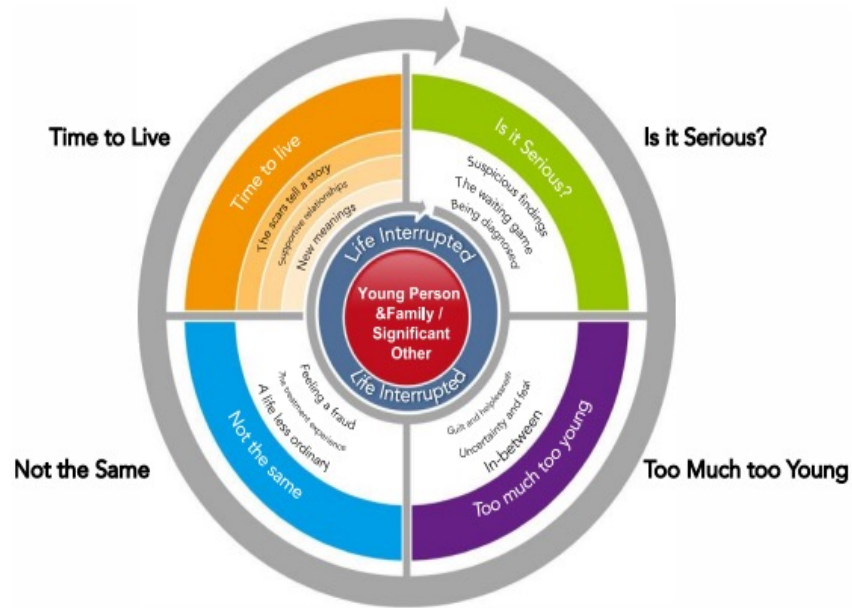

Experiences of AYAs living with and beyond a melanoma diagnosis as yet poorly understood

ADOLESCENT EN JONGVOLWASSENE, OF AYA,  
VERWIJST NAAR IEMAND MET DE DIAGNOSE  
MELANOOM IN DE LEEFTIJD VAN 15-39 JAAR.  
VOLGENS HET NATIONAL CANCER INSTITUTE KRIJGEN  
ELK JAAR ONGEVEER 70.000 JONGE MENSEN (15-39  
JAAR) DE DIAGNOSE KANKER IN DE VERENIGDE  
STATEN - GOED VOOR ONGEVEER 5% VAN DE  
KANKERDIAGNOSES IN DE VS.

Programma's in verschillende grote kankercentra  
richten zich nu op het helpen van jongvolwassen  
patiënten en hun families om met de emotionele tol  
van een diagnose om te gaan, toegang te krijgen  
tot klinische onderzoeken, de risico's en opties van  
behandeling en mogelijke vruchtbaarheid te  
begrijpen en in contact te komen met anderen die  
met soortgelijke problemen te maken hebben.



DANK VOOR  
JULLIE  
AANDACHT!

# Melanoompunt

[www.melanoompunt.be](http://www.melanoompunt.be)

Facebook besloten groep voor patiënten en naastbetrokkenen

informereren, ontmoeten, ondersteunen



10 JAAR HOOP

Melanoompunt is een volledig onafhankelijke patiëntenvereniging voor en door melanoompatiënten en hun naastbetrokkenen. Met de gewaardeerde steun van :



**MSD**



Bristol Myers Squibb™



**NOVARTIS**



**sanofi**